

PATROCINADORES



FontActiv®



IV JORNADA SEMEG SOBRE CAÍDAS

ACTUALIZACIÓN EN EL MANEJO DE LAS PERSONAS
MAYORES QUE SUFREN CAÍDAS.
ACTUALIZACIÓN DE LA EVIDENCIA CIENTÍFICA

SALÓN DE ACTOS
Hospital General Universitario de Ciudad Real
(C. Obispo Rafael Torija, s/n, 13005 Ciudad Real)

21 y 22
de febrero de
2025

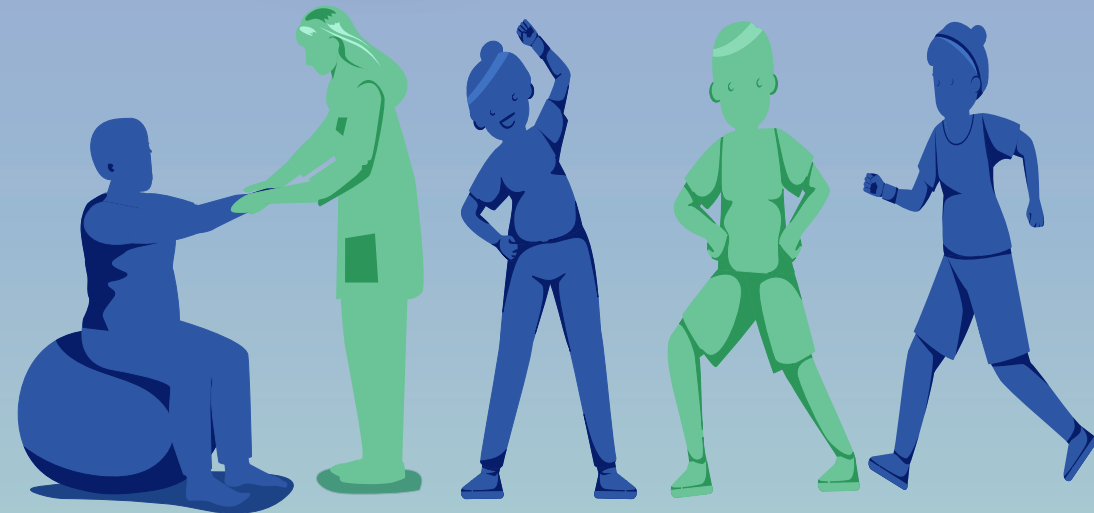

ORGANIZADO POR:
SOCIEDAD ESPAÑOLA DE MEDICINA GERIÁTRICA
E: secretaria@semeg.es
Tfno.: +34 91 833 74 33 | Móvil: 623 328 371
www.semeg.es

SECRETARÍA TÉCNICA:
AM Conferences & Meetings
E-mail: jornadas@semeg.es
Tfno.: +34 91 833 74 33 | Móvil: 623 328 371



semeg

SOCIEDAD ESPAÑOLA
DE MEDICINA GERIÁTRICA



Viernes, 21 de febrero de 2025

08:35 - 08:45 h. **REGISTRO**08:45 - 09:00 h. **BIENVENIDA**

Carlos Roa Llamazares. Director Médico del Hospital General Universitario de Ciudad Real.

Nieves Parras García de León. Jefa de Servicio de Geriátrica del Hospital General Universitario de Ciudad Real.

María Ángeles Caballero Mora. Coordinadora del Grupo de Trabajo de Caídas de la SEMEG.

Marta Neira Álvarez. Presidenta SEMEG.

09:00 - 10:00 h. **CHARLA MAGISTRAL INAGURAL**

Moderadores: **Álvaro Casas Herrero.** Hospital Universitario de Navarra.

Cristina Alonso Bouzón. Hospital Universitario de Getafe.

09:00 - 09:40 h. • **WHERE DO WE STAND ON HEALTHY LONGEVITY — IS THIS A TOPIC FOR GERIATRICS?** Heike Bischoff-Ferrari, Zurich University.

09:40 - 10:00 h. **Debate**

10:00 - 11:20 h. **BINOMIO MÚSCULO-HUESO**

Moderador: **Alfonso González Ramírez.** Hospital Universitario de Salamanca.

10:00 - 10:20 h. • **OSTEOSARCOPENIA.** Cristina Alonso Bouzón. Hospital Universitario de Getafe.

10:20 - 10:40 h. • **RELACIÓN DEL MÚSCULO CON CAÍDAS.** Pedro Abizanda. Complejo Hospitalario de Albacete.

10:40 - 11:00 h. • **RIESGO DE FRACTURA. Poblaciones especiales Insuficiencia Renal Crónica y Paciente Oncológico.** Fátima Brañas Baztán. Hospital Universitario Infanta Leonor, Madrid.

11:00 - 11:20 h. **Debate**

11:20 - 12:00 h. **CAFÉ Y NETWORKING**12:00 - 13:20 h. **INTERVENCIÓN**

Moderadora: **Virginia Mazoterías Muñoz.** Hospital General Universitario de Ciudad Real.

12:00 - 12:20 h. • **NUTRICIÓN.** Belén Fernández de Bobadilla Pascual. Hospital General Universitario de Ciudad Real.

12:20 - 12:40 h. • **EJERCICIO.** Rafael García Molina. Hospital Nuestra Señora del Perpetuo Socorro, Albacete.

12:40 - 13:00 h. • **DESPRESCRIPCIÓN.** Elisabeth Sánchez-García. Cork University Hospital.

13:00 - 13:20 h. **Debate**

13:20 - 14:20 h. **INNOVACIÓN**

Moderadoras: **Marta Neira Álvarez.** Hospital Universitario Infanta Leonor, Madrid y **María Ángeles Caballero Mora.** Hospital General Universitario de Ciudad Real.

13:20 - 13:40 h. • **INTELIGENCIA ARTIFICIAL.** Marisol Gómez Fernández. Nair Center: Navarra Artificial Intelligence Research Center.

13:40 - 14:00 h. • **NUEVAS TECNOLOGÍAS APLICADAS A LA PREVENCIÓN DE CAÍDAS.** Antonio J. del Ama. Grupo de Investigación en Sistemas y Tecnologías para la Bioingeniería. Universidad Rey Juan Carlos

14:00 - 14:20 h. **Debate**

14:20 - 14:30 h. **CONCLUSIONES DE LA JORNADA**

Sábado, 22 de febrero de 2025

09:30 - 10:00 h. **REGISTRO**10:00 - 11:00 h. **EXPOSICIONES CONCURSO DE RESIDENTES**

Moderadoras:

Irene Bartolomé Martín. Universidad CEU San Pablo.

Bárbara Pérez Pena. Hospital Universitario Marqués de Valdecilla, Santander.

María Ángeles Caballero Mora. Hospital General Universitario de Ciudad Real.

• **CAÍDAS EN EL ANCIANO: UN DESAFÍO MULTIFACTORIAL.** Nuria Sánchez-Crespo Bórnez. Hospital General Universitario de Ciudad Real.

• **EL FANTASMA DEL VÉRTIGO: LA SUBOCCLUSIÓN CAROTÍDEA OCULTA TRAS LAS CAÍDAS.** Loreto María Peco Campos. Hospital General Universitario de Ciudad Real.

• **ABORDAJE DE CAIDAS: impacto a 5 años.** Judit Capellan Flores. Hospital Universitario de Getafe.

• **CAÍDAS EN EL ANCIANO: MÁS ALLÁ DE LA ESTENOSIS AÓRTICA.** Cristina María Garrido Gómez. Hospital General Universitario de Ciudad Real.

11:00 - 14:00 h. **TALLER PARA RESIDENTES DE VALORACIÓN DEL RIESGO DE CAÍDAS**

Moderadora: **Giovanna Cristofori.** Hospital Central de la Cruz Roja, Madrid.

11:00 - 11:30 h. • **FACTORES DE RIESGO, MODIFICABLES Y NO MODIFICABLES.** Alfonso González Ramírez. Hospital Universitario de Salamanca.

11:30 - 12:00 h. • **EVALUACIÓN PACIENTE CAEDOR.** Virginia Mazoterías Muñoz, Hospital General Universitario de Ciudad Real.

12:00 - 12:20 h. **CAFÉ Y NETWORKING**

12:20 - 12:50 h. • **INTERVENCIONES EN PACIENTE CON CAÍDAS.** Irene Bartolomé Martín. Universidad CEU San Pablo, Madrid.

12:50 - 13:20 h. • **CÓMO PONER EN MARCHA UNA CONSULTA DE CAÍDAS.** Marta Neira Álvarez. Hospital Universitario Infanta Leonor.

13:20 - 14:10 h. • **CASO CLÍNICO.** Ainhoa Esteve. Universidad de Castilla La Mancha.

14:10 - 14:30 h. **Entrega de Premios y Conclusiones**

Marta Neira Álvarez. Presidenta SEMEG.

María Ángeles Caballero Mora. Coordinadora del Grupo de Trabajo de Caídas de la SEMEG.

Virginia Mazoterías Muñoz. Secretaria SEMEG.